	INFORME ANUAL DE LA TITULACIÓN DEL GRADO EN ADMINISTRACIÓN Y DIRECCIÓN DE EMPRESAS (PLASENCIA)		 Centro Universitario de Plasencia
	Curso: 2022-2023	PR/SO005_CUP_D001	



INFORME ANUAL

GRADO EN ADMINISTRACIÓN Y DIRECCIÓN DE EMPRESAS (PLASENCIA)



CURSO 2022-2023

Elaborado y aprobado por la Comisión de Calidad del título Fecha: 31-01-2024	Revisado y aprobado por la Comisión de calidad del Centro Fecha: 05-02-2024	Revisado y Aprobado por la Junta de Centro Fecha: 07-02-2024
Firma: Nombre de la persona que firma. secretario de la CCT.	Firma: Raquel Mayordomo Acevedo. secretaria de la CACC.	Firma: Leticia Martín Cordero. secretaria de la Junta de Centro.

Página 1 de 27

Código Seguro De Verificación	28HIWbSFdPcHLT0SU+6sug==	Estado	Fecha y hora
Firmado Por	Raquel Mayordomo Acevedo	Firmado	07/02/2024 11:43:32
	José Francisco Rangel Preciado	Firmado	07/02/2024 11:41:43
	Leticia Martín Cordero - U00200020 Centro Universitario de Plasencia	Firmado	07/02/2024 11:37:49
Observaciones		Página	1/27
Url De Verificación	https://uex09.unex.es/vfirma/code/28HIWbSFdPcHLT0SU+6sug==		
Normativa	Este informe tiene carácter de copia electrónica auténtica con validez y eficacia administrativa de ORIGINAL (art. 27 Ley 39/2015).		





	INFORME ANUAL DE LA TITULACIÓN DEL GRADO EN ADMINISTRACIÓN Y DIRECCIÓN DE EMPRESAS (PLASENCIA)		 Centro Universitario de Plasencia
	Curso: 2022-2023	PR/SO005_CUP_D001	

Índice

1. Datos identificativos de la titulación	3
2. Indicadores del título	4
2.1. Indicadores de demanda universitaria	5
2.1.1. Personas matriculadas de nuevo ingreso en primer curso (OBIN_DU-017)	5
2.2. Indicadores de resultados académicos.....	6
2.2.1. Tasa de rendimiento (OBIN_RA-002).....	6
2.2.2. Tasa de abandono (OBIN_RA-001)	7
2.2.3. Tasa de graduación (OBIN_RA-004).....	8
2.2.4. Tasa de eficiencia (OBIN_RA-006)	9
2.2.5. Tasas de éxito por curso y asignaturas (OBIN_RA-003)	10
2.3. Indicadores satisfacción de los usuarios.....	14
2.3.1. Satisfacción con la actuación docente (OBIN_SU-001)	14
2.3.2. Satisfacción con la titulación.....	15
2.3.3. Satisfacción con los recursos (OBIN_SU-007).....	16
2.4. Indicadores de proceso académico	17
2.4.1. Personas egresadas (OBIN_PA-005)	17
2.4.2. Ratio de estudiantes por docente (OBIN_PA-010)	18
3. Valoración del título (criterios y directrices)	19
3.1. Criterio 1. Desarrollo y despliegue del plan de estudios	19
3.2. Criterio 2. Información y transparencia.....	21
3.3. Criterio 3. Garantía de calidad, revisión y mejora	21
3.4. Criterio 4. Personal académico y personal de apoyo a la docencia.....	22
3.5. Criterio 5. Recursos para el aprendizaje.....	23
3.6. Criterio 6. Resultados de aprendizaje.....	24
3.7. Criterio 7. Indicadores de rendimiento y egreso.....	25
4. Plan de mejoras.....	26
4.1. Cumplimiento del plan de mejoras del curso anterior.....	26
4.2. Plan de mejoras para el próximo curso	27

Código Seguro De Verificación	28HIWbSFdPcHLT0SU+6sug==	Estado	Fecha y hora
Firmado Por	Raquel Mayordomo Acevedo	Firmado	07/02/2024 11:43:32
	José Francisco Rangel Preciado	Firmado	07/02/2024 11:41:43
	Leticia Martín Cordero - U00200020 Centro Universitario de Plasencia	Firmado	07/02/2024 11:37:49
Observaciones		Página	2/27
Uri De Verificación	https://uex09.unex.es/vfirma/code/28HIWbSFdPcHLT0SU+6sug==		
Normativa	Este informe tiene carácter de copia electrónica auténtica con validez y eficacia administrativa de ORIGINAL (art. 27 Ley 39/2015).		





	INFORME ANUAL DE LA TITULACIÓN DEL GRADO EN ADMINISTRACIÓN Y DIRECCIÓN DE EMPRESAS (PLASENCIA)		 Centro Universitario de Plasencia
	Curso: 2022-2023	PR/SO005_CUP_D001	

1. Datos identificativos de la titulación

Denominación	GRADO EN ADMINISTRACIÓN Y DIRECCIÓN DE EMPRESAS (PLASENCIA)
Menciones/Especialidades	
Número de créditos	240
Centro(s) donde se imparte	Centro Universitario De Plasencia
Nombre del Centro	Centro Universitario De Plasencia
Menciones / Especialidades que se imparten en el Centro	
Modalidad(es) en la que se imparte el título en el Centro y, en su caso, modalidad en la que se imparten las menciones / especialidades	Presencial
Año de implantación	2009-10
Enlace web de la titulación	https://www.unex.es/conoce-la-uex/centros/plasencia/titulaciones/info/presentacion?id=1209
Enlace web de la Comisión de Calidad del Título	https://www.unex.es/conoce-la-uex/centros/plasencia/sgic/comision-de-calidad-de-las-titulaciones/administracion-y-direccion-de-empresas-1
Coordinador/a de la Comisión de Calidad del Título	ANA VICENTE DÍAZ
Plazas de nuevo ingreso (ofertadas) (Memoria verificada)	75

Código Seguro De Verificación	28HIWbSFdPcHLT0SU+6sug==	Estado	Fecha y hora
Firmado Por	Raquel Mayordomo Acevedo	Firmado	07/02/2024 11:43:32
	José Francisco Rangel Preciado	Firmado	07/02/2024 11:41:43
	Leticia Martín Cordero - U00200020 Centro Universitario de Plasencia	Firmado	07/02/2024 11:37:49
Observaciones		Página	3/27
Uri De Verificación	https://uex09.unex.es/vfirma/code/28HIWbSFdPcHLT0SU+6sug==		
Normativa	Este informe tiene carácter de copia electrónica auténtica con validez y eficacia administrativa de ORIGINAL (art. 27 Ley 39/2015).		



	INFORME ANUAL DE LA TITULACIÓN DEL GRADO EN ADMINISTRACIÓN Y DIRECCIÓN DE EMPRESAS (PLASENCIA)		 Centro Universitario de Plasencia
	Curso: 2022-2023	PR/SO005_CUP_D001	

2. Indicadores del título

Se presentan en esta sección los datos relativos a los siguientes indicadores:

Demanda	Resultados	Satisfacción	Proceso académico
Personas matriculadas de nuevo ingreso en primer curso (OBIN_DU-017)	Tasa de rendimiento (OBIN_RA-002)	Satisfacción con la actuación docente (OBIN_SU-001)	Personas egresadas (OBIN_PA-005)
	Tasa de abandono (OBIN_RA-001)	Satisfacción del alumnado con la titulación (OBIN_SU-004)	Ratio de estudiante por docente (OBIN_PA-010)
	Tasa de graduación (OBIN_RA-004)	Satisfacción del PDI con la titulación (OBIN_SU-005)	
	Tasa de eficiencia (OBIN_RA-006)	Satisfacción del PTGAS con la gestión de las titulaciones del centro (OBIN_SU-006)	
	Tasa de éxito (OBIN_RA-003)	Satisfacción del alumnado con las instalaciones y los recursos (OBIN_SU-007)	

La definición y el cálculo de cada indicador está detallada en el [Catálogo de indicadores de la UEx¹](#).

La relación completa de indicadores universitarios (por plan de estudios de cada centro, por departamentos y por asignaturas) se puede consultar en el [Observatorio de Indicadores de la UEx²](#).

¹ https://www.unex.es/organizacion/servicios-universitarios/unidades/utec/archivos/ficheros/estadisticas-e-indicadores-universitarios/PR_SO003_D001.Catalogo_de_Indicadores.pdf

² <https://www.unex.es/organizacion/servicios-universitarios/unidades/utec/funciones/estadisticas-e-indicadores-universitarios>

Código Seguro De Verificación	28HIWbSFdPcHLT0SU+6sug==	Estado	Fecha y hora
Firmado Por	Raquel Mayordomo Acevedo	Firmado	07/02/2024 11:43:32
	José Francisco Rangel Preciado	Firmado	07/02/2024 11:41:43
	Leticia Martín Cordero - U00200020 Centro Universitario de Plasencia	Firmado	07/02/2024 11:37:49
Observaciones		Página	4/27
Url De Verificación	https://uex09.unex.es/vfirma/code/28HIWbSFdPcHLT0SU+6sug==		
Normativa	Este informe tiene carácter de copia electrónica auténtica con validez y eficacia administrativa de ORIGINAL (art. 27 Ley 39/2015).		



2.1. Indicadores de demanda universitaria

2.1.1. Personas matriculadas de nuevo ingreso en primer curso (OBIN_DU-017)

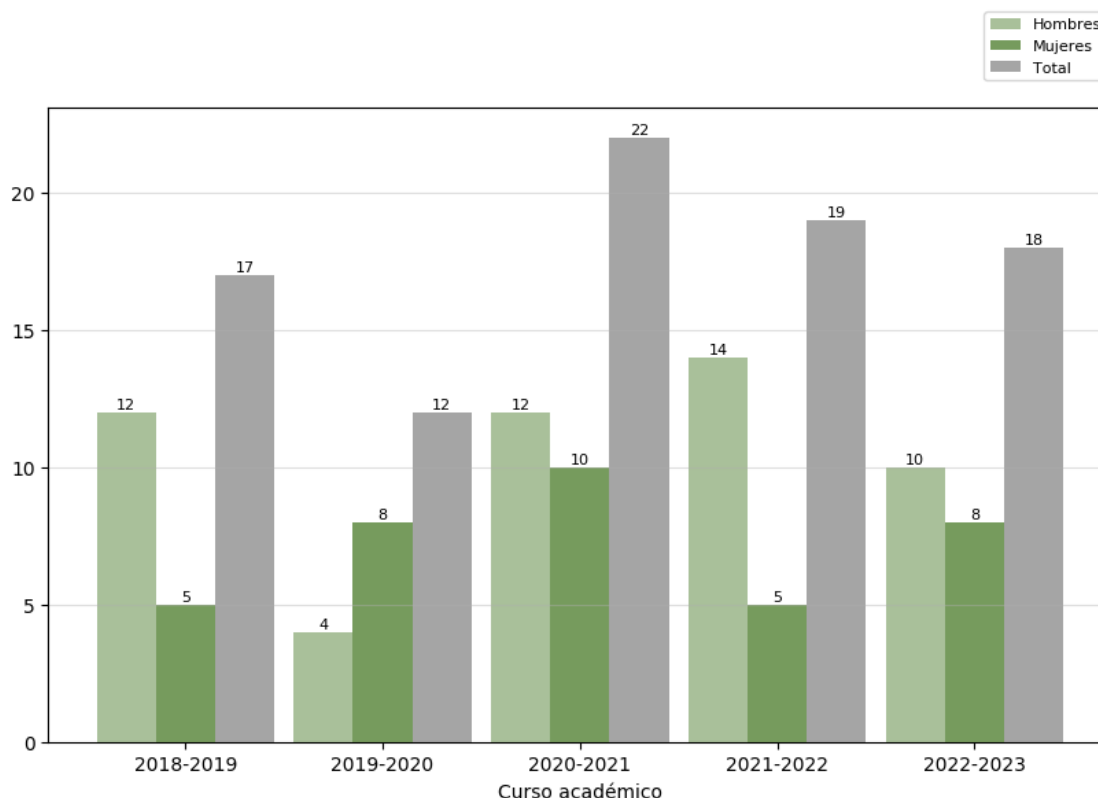

Reflexión sobre el indicador

El número de personas matriculadas de nuevo ingreso en primer curso (OBIN DU-017), se mantiene respecto al curso académico anterior. Podemos indicar que incrementan los estudiantes que eligen el grado en primera opción (OBIN DU-002), un 41,33% en el curso 2022-2023 frente al 37,33% del curso precedente.

Es significativo el aumento del número de mujeres respecto al curso 2021-2022 en el que los hombres representaban el 73,68% del total de matriculados frente al 55% que se matriculan en 2022-2023. Las mujeres pasan de representar un 26,32% a un 44,44%, más en la línea del curso 2020-2021 que estaba alrededor del 45%.

En este grado no se aprecia ningún factor que influya en la tendencia en matriculación por sexo, como se puede observar en la evolución experimentada en los distintos cursos.

La intensificación de la difusión realizada en este curso académico se verá reflejada en los resultados del curso 2023-2024.

Código Seguro De Verificación	28HIWbSFdPcHLT0SU+6sug==	Estado	Fecha y hora
Firmado Por	Raquel Mayordomo Acevedo	Firmado	07/02/2024 11:43:32
	José Francisco Rangel Preciado	Firmado	07/02/2024 11:41:43
	Leticia Martín Cordero - U00200020 Centro Universitario de Plasencia	Firmado	07/02/2024 11:37:49
Observaciones		Página	5/27
Url De Verificación	https://uex09.unex.es/vfirma/code/28HIWbSFdPcHLT0SU+6sug==		
Normativa	Este informe tiene carácter de copia electrónica auténtica con validez y eficacia administrativa de ORIGINAL (art. 27 Ley 39/2015).		



2.2. Indicadores de resultados Académicos

2.2.1. Tasa de rendimiento (OBIN_RA-002)

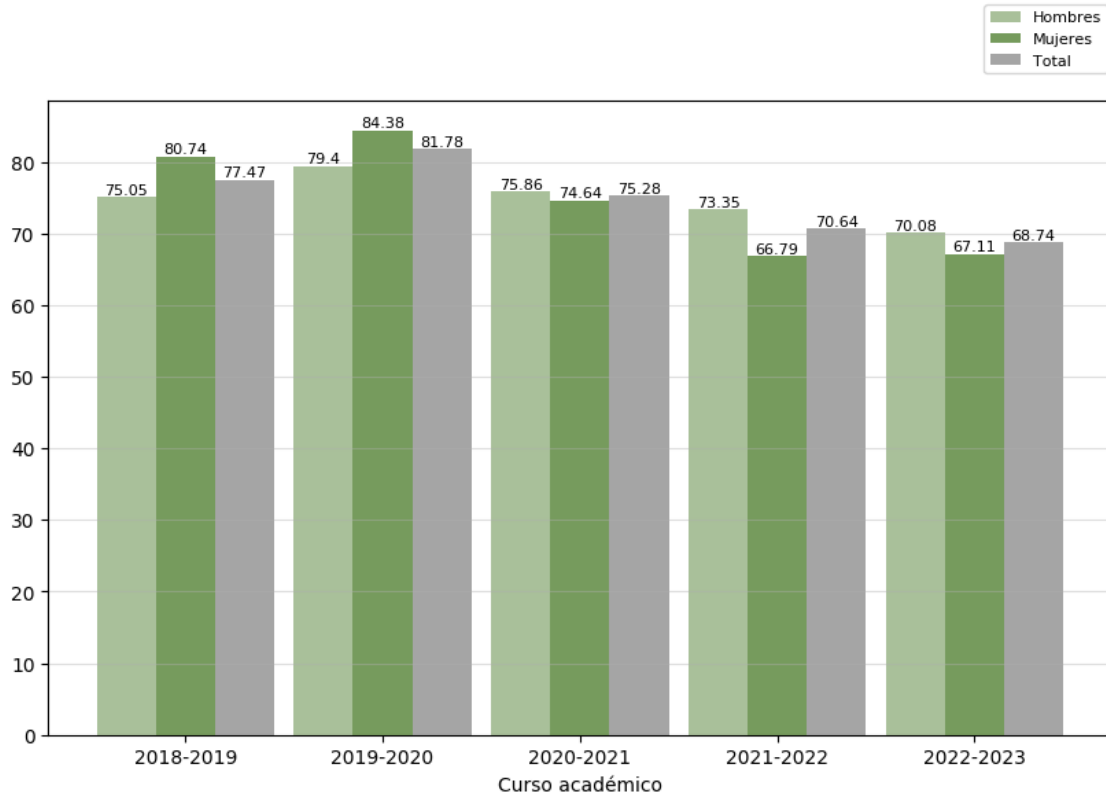

Reflexión sobre el indicador

Se observa en la tasa de rendimiento (OBIN_RA-002) un ligero retroceso en el curso 2022-2023 sobre los cursos académicos anteriores. Sin embargo, vemos que el descenso representa un 2,68% respecto al curso 2021-2022, que experimentó una bajada del 6,16% respecto al curso precedente.

Respecto a la variación por sexos, se incrementa levemente la tasa en mujeres, disminuyendo en un 4,46% la tasa de rendimiento en hombres.

Consideramos que estos datos se deben a una correlación existente entre la tasa de abandono, que también ha disminuido.

Estas tasas, aun siendo mejorables, obtienen un buen resultado.

Código Seguro De Verificación	28HIWbSFdPcHLT0SU+6sug==	Estado	Fecha y hora
Firmado Por	Raquel Mayordomo Acevedo	Firmado	07/02/2024 11:43:32
	José Francisco Rangel Preciado	Firmado	07/02/2024 11:41:43
	Leticia Martín Cordero - U00200020 Centro Universitario de Plasencia	Firmado	07/02/2024 11:37:49
Observaciones		Página	6/27
Url De Verificación	https://uex09.unex.es/vfirma/code/28HIWbSFdPcHLT0SU+6sug==		
Normativa	Este informe tiene carácter de copia electrónica auténtica con validez y eficacia administrativa de ORIGINAL (art. 27 Ley 39/2015).		



2.2.2. Tasa de abandono (OBIN_RA-001)

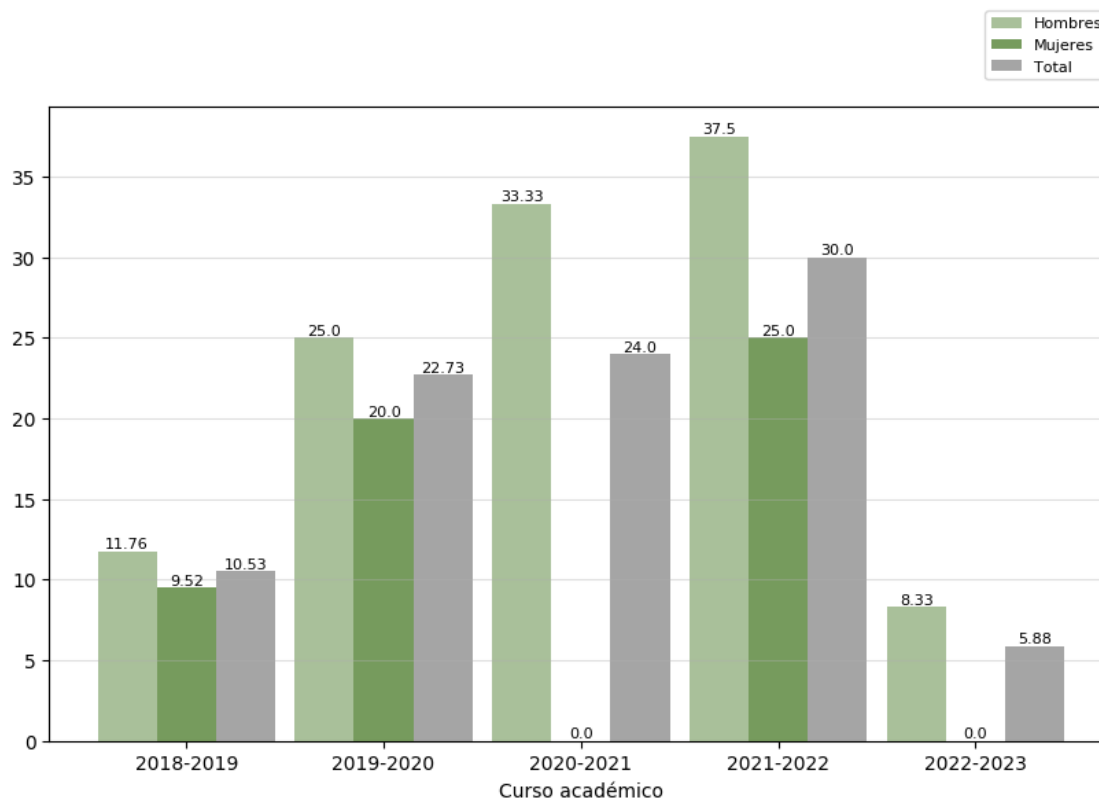

Reflexión sobre el indicador

La tasa de abandono (OBIN RA-001) ha presentado valores notablemente mejores a los registrados en los años precedentes a los que se hace referencia, llegando, en el curso que se analiza, al 5,88%, muy inferior a la estimación del 25% que aparece en la Memoria verificada de título.

Por sexos, hay que señalar que llama la atención que en toda la serie estudiada sea más elevada la tasa en hombres que en mujeres, sin que haya motivos aparentes que expliquen esta situación.

Código Seguro De Verificación	28HIWbSFdPcHLT0SU+6sug==	Estado	Fecha y hora
Firmado Por	Raquel Mayordomo Acevedo	Firmado	07/02/2024 11:43:32
	José Francisco Rangel Preciado	Firmado	07/02/2024 11:41:43
	Leticia Martín Cordero - U00200020 Centro Universitario de Plasencia	Firmado	07/02/2024 11:37:49
Observaciones		Página	7/27
Url De Verificación	https://uex09.unex.es/vfirma/code/28HIWbSFdPcHLT0SU+6sug==		
Normativa	Este informe tiene carácter de copia electrónica auténtica con validez y eficacia administrativa de ORIGINAL (art. 27 Ley 39/2015).		



2.2.3. Tasa de graduación (OBIN_RA-004)

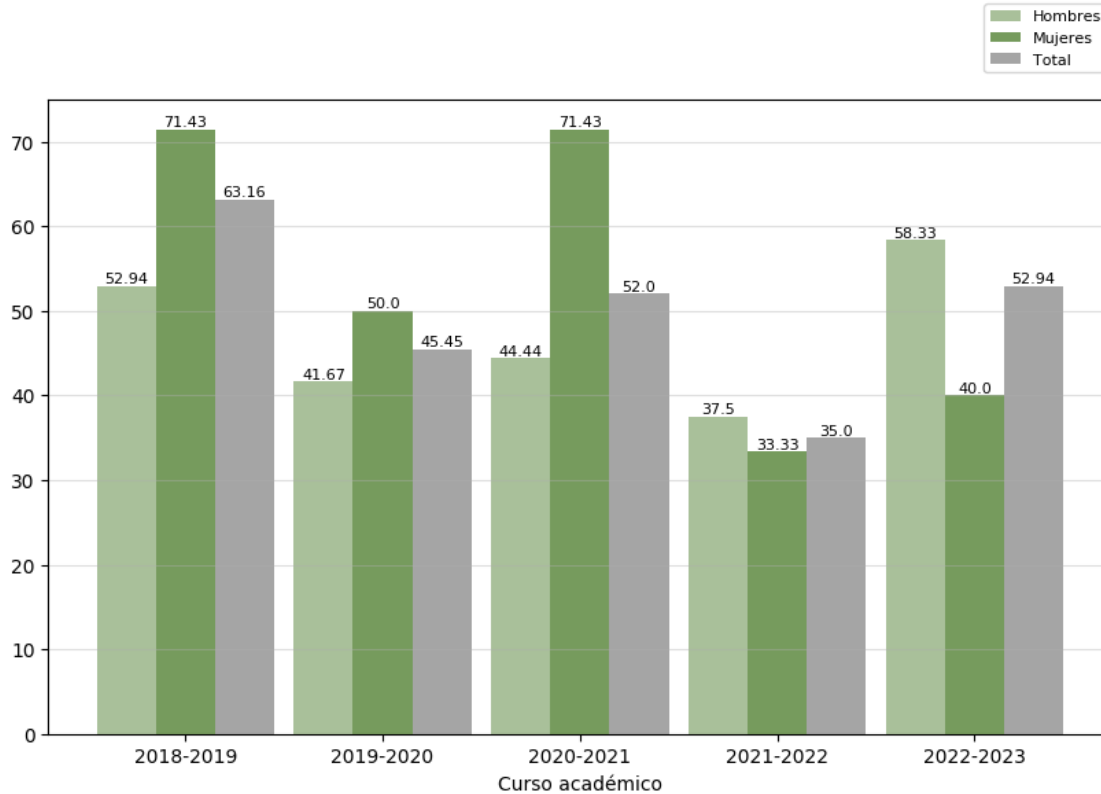



Reflexión sobre el indicador

La tasa de graduación (OBIN_RA-004) se sitúa en torno al 53%, lo que supera con creces los valores previstos en la Memoria verificada del título (30%) y los correspondientes al curso precedente (35%).

Si observamos el sexo, la tendencia es al alza tanto en hombres como en mujeres. Se produce variación positiva del 55% en hombres graduados y un incremento de 20 puntos porcentuales en mujeres, respecto al curso 2021-2022.

Código Seguro De Verificación	28HIWbSFdPcHLT0SU+6sug==	Estado	Fecha y hora
Firmado Por	Raquel Mayordomo Acevedo	Firmado	07/02/2024 11:43:32
	José Francisco Rangel Preciado	Firmado	07/02/2024 11:41:43
	Leticia Martín Cordero - U00200020 Centro Universitario de Plasencia	Firmado	07/02/2024 11:37:49
Observaciones		Página	8/27
Url De Verificación	https://uex09.unex.es/vfirma/code/28HIWbSFdPcHLT0SU+6sug==		
Normativa	Este informe tiene carácter de copia electrónica auténtica con validez y eficacia administrativa de ORIGINAL (art. 27 Ley 39/2015).		



	INFORME ANUAL DE LA TITULACIÓN DEL GRADO EN ADMINISTRACIÓN Y DIRECCIÓN DE EMPRESAS (PLASENCIA)		 Centro Universitario de Plasencia
	Curso: 2022-2023	PR/SO005_CUP_D001	

2.2.4. Tasa de eficiencia (OBIN_RA-006)

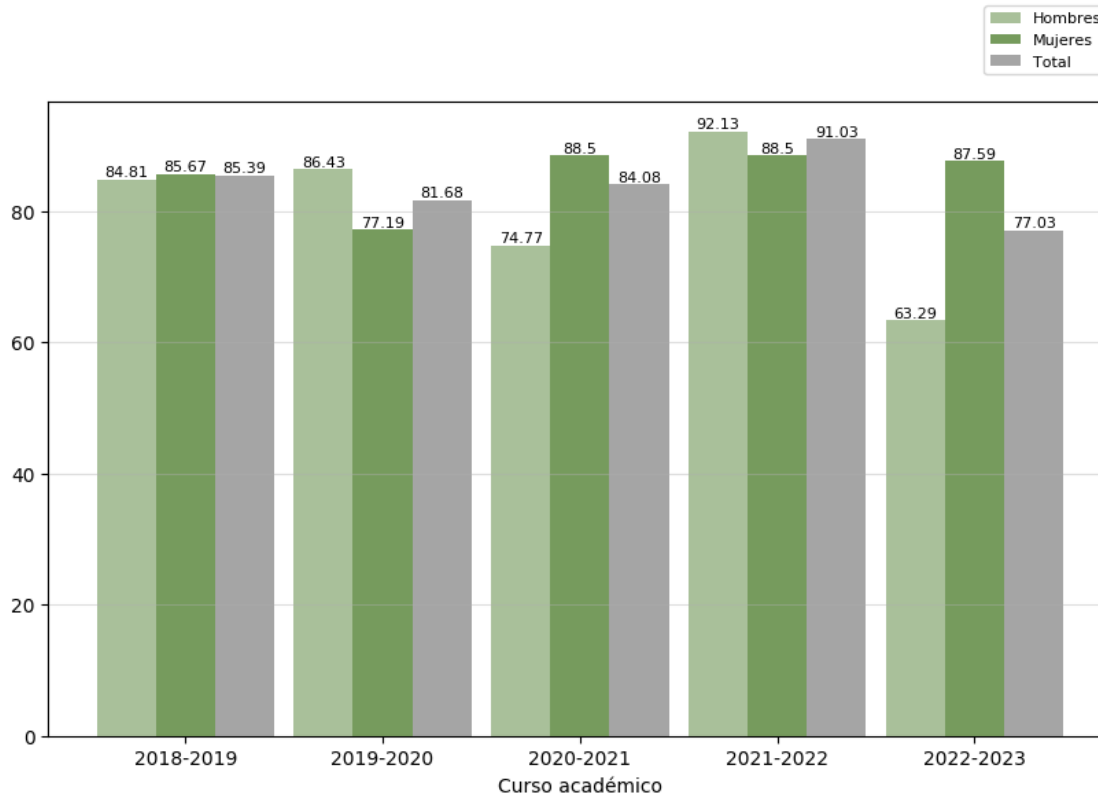



Reflexión sobre el indicador

La tasa de eficiencia (OBIN_RA_006) presenta un buen resultado (77,03%) superando al nivel recogido en la Memoria del título (70%).

Se observa una disminución respecto a cursos anteriores, concretamente respecto al curso 2021-2022 con un valor de 91,03%, desciende aproximadamente 15 puntos en el curso 2022-2023. Estimamos que la disminución de la tasa de abandono afecta a la tasa de eficiencia en el mismo sentido.

Código Seguro De Verificación	28HIWbSFdPcHLT0SU+6sug==	Estado	Fecha y hora
Firmado Por	Raquel Mayordomo Acevedo	Firmado	07/02/2024 11:43:32
	José Francisco Rangel Preciado	Firmado	07/02/2024 11:41:43
	Leticia Martín Cordero - U00200020 Centro Universitario de Plasencia	Firmado	07/02/2024 11:37:49
Observaciones		Página	9/27
Url De Verificación	https://uex09.unex.es/vfirma/code/28HIWbSFdPcHLT0SU+6sug==		
Normativa	Este informe tiene carácter de copia electrónica auténtica con validez y eficacia administrativa de ORIGINAL (art. 27 Ley 39/2015).		



	INFORME ANUAL DE LA TITULACIÓN DEL GRADO EN ADMINISTRACIÓN Y DIRECCIÓN DE EMPRESAS (PLASENCIA)		 Centro Universitario de Plasencia
	Curso: 2022-2023	PR/SO005_CUP_D001	

Tasas de éxito por curso y asignaturas (OBIN_RA-003)

Tasa de éxito de las asignaturas de 1º. Curso 2022-2023

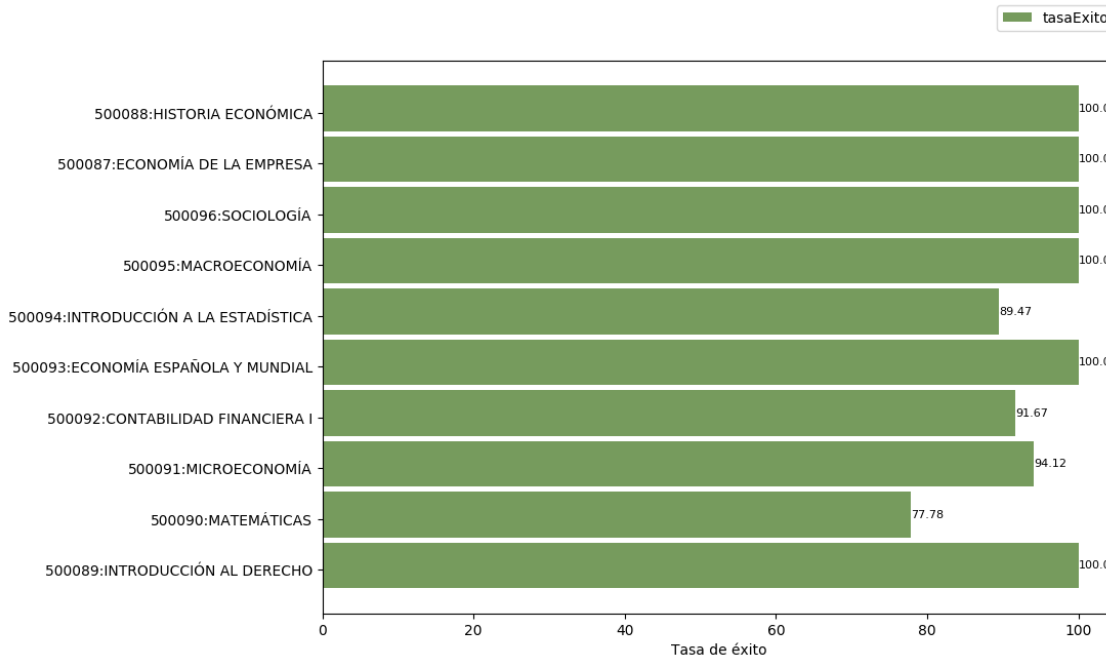

Reflexión sobre el indicador

En el curso 2022-2023 la media de las tasas de éxito de todas las asignaturas de primero ha sido del 95,3%, lo que ha supuesto un incremento del valor de este indicador con respecto al curso anterior (84,4%).

Hay que destacar que todas las asignaturas que forman el primer curso del Grado tienen una tasa de éxito superior al 75%.

Estimamos que este buen resultado ha hecho disminuir la tasa de abandono.

Código Seguro De Verificación	28HIWbSFdPcHLT0SU+6sug==	Estado	Fecha y hora
Firmado Por	Raquel Mayordomo Acevedo	Firmado	07/02/2024 11:43:32
	José Francisco Rangel Preciado	Firmado	07/02/2024 11:41:43
	Leticia Martín Cordero - U00200020 Centro Universitario de Plasencia	Firmado	07/02/2024 11:37:49
Observaciones		Página	10/27
Url De Verificación	https://uex09.unex.es/vfirma/code/28HIWbSFdPcHLT0SU+6sug==		
Normativa	Este informe tiene carácter de copia electrónica auténtica con validez y eficacia administrativa de ORIGINAL (art. 27 Ley 39/2015).		



Tasa de éxito de las asignaturas de 2º. Curso 2022-2023

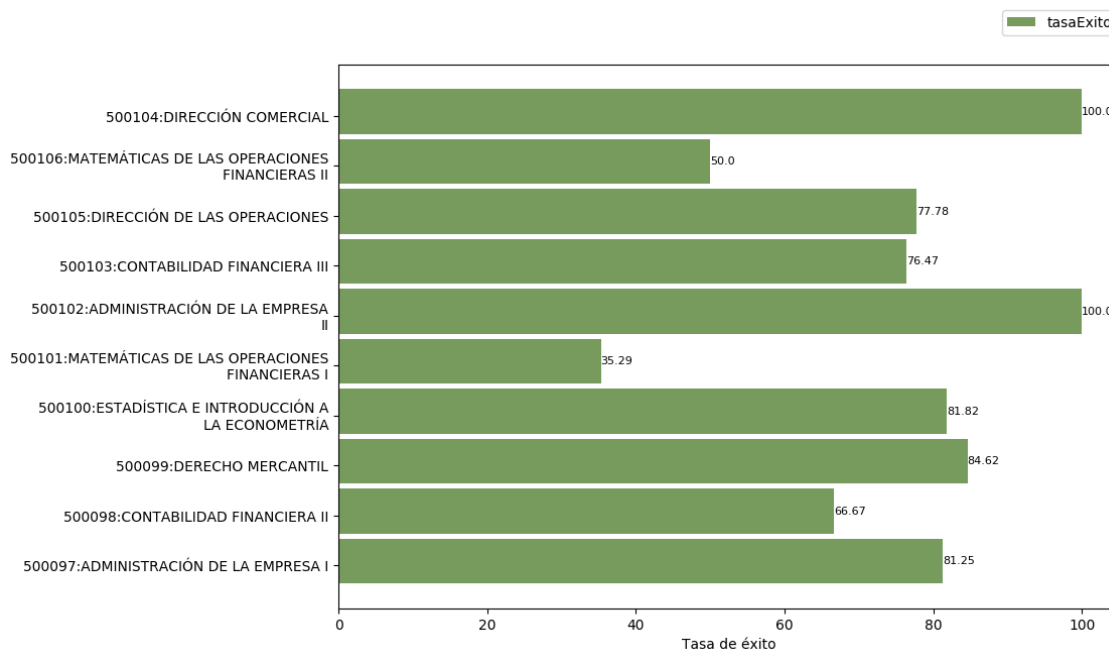

Reflexión sobre el indicador

En el curso 2022-2023 la media de las tasas de éxito en segundo curso es del 75,39 %, siendo la del curso 2021-2022 del 82,89%.



Son siete las asignaturas que disminuyen su tasa de éxito con relación al curso anterior. La diferencia más significativa es la que se aprecia en las asignaturas Matemáticas de las Operaciones Financieras I y II cuyas tasas de éxito en el curso 2021-2022 fueron 61,54 % y 81,82 %, respectivamente, situándose en el 2022-2023, en un 35,29 % para Matemáticas de las Operaciones Financieras I y en un 50 % para Matemáticas de las Operaciones Financieras II.

Este hecho puede deberse a dos motivos, por un lado, los estudiantes de primer curso que provienen de ciclos formativos y tienen reconocidas asignaturas de primero se matriculan en asignaturas de segundo que dependen de los conocimientos adquiridos en asignaturas básicas, por lo que desde la comisión se ha procedido a analizar las asignaturas para recomendar un itinerario coherente a los estudiantes que tienen créditos reconocidos. Por otro lado, como ya hemos comentado en otro indicador, nos encontramos que la disminución de la tasa de abandono presenta una correlación con las tasas de éxito.

Hay que destacar que de las diez asignaturas que forman el segundo curso del Grado, siete tienen una tasa de éxito superior al 77%.

Código Seguro De Verificación	28HIWbSFdPcHLT0SU+6sug==	Estado	Fecha y hora
Firmado Por	Raquel Mayordomo Acevedo	Firmado	07/02/2024 11:43:32
	José Francisco Rangel Preciado	Firmado	07/02/2024 11:41:43
	Leticia Martín Cordero - U00200020 Centro Universitario de Plasencia	Firmado	07/02/2024 11:37:49
Observaciones		Página	11/27
Url De Verificación	https://uex09.unex.es/vfirma/code/28HIWbSFdPcHLT0SU+6sug==		
Normativa	Este informe tiene carácter de copia electrónica auténtica con validez y eficacia administrativa de ORIGINAL (art. 27 Ley 39/2015).		



	INFORME ANUAL DE LA TITULACIÓN DEL GRADO EN ADMINISTRACIÓN Y DIRECCIÓN DE EMPRESAS (PLASENCIA)		 Centro Universitario de Plasencia
	Curso: 2022-2023	PR/SO005_CUP_D001	

Tasa de éxito de las asignaturas de 3º. Curso 2022-2023

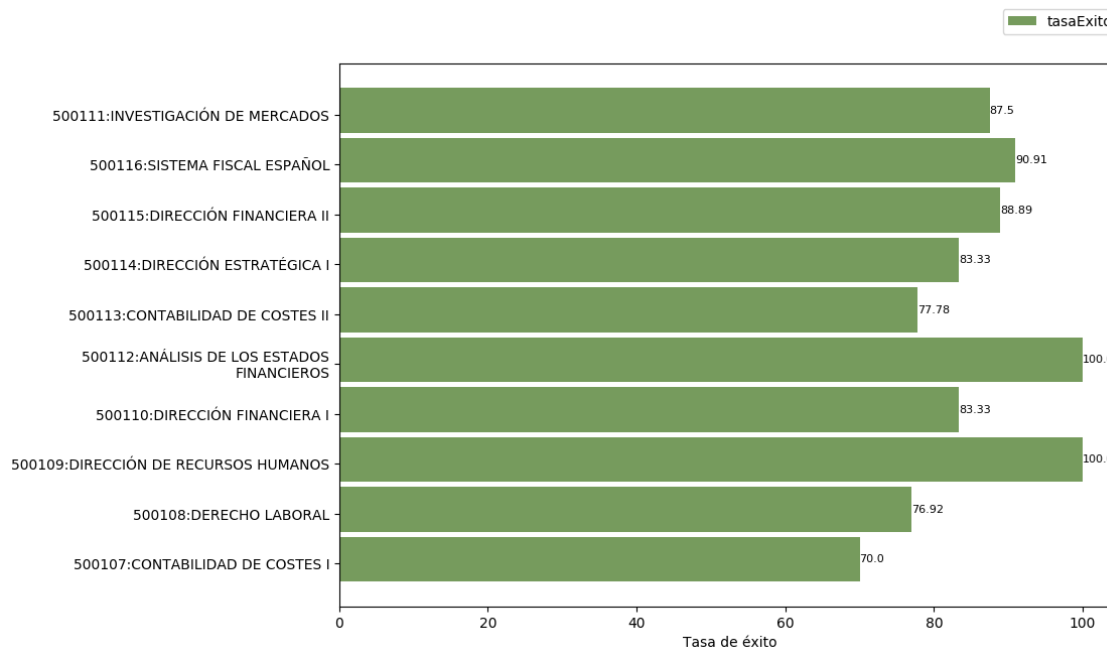



Reflexión sobre el indicador

La tasa media de éxito para el curso 2022-2023 es del 85,9%, lo que indica que se obtienen buenos resultados para este curso académico acorde a la serie histórica del Grado. Debemos mencionar que estas aumentan levemente con respecto al curso anterior, presentando todas las asignaturas una tasa de éxito superior al 70%.

Código Seguro De Verificación	28HIWbSFdPcHLT0SU+6sug==	Estado	Fecha y hora
Firmado Por	Raquel Mayordomo Acevedo	Firmado	07/02/2024 11:43:32
	José Francisco Rangel Preciado	Firmado	07/02/2024 11:41:43
	Leticia Martín Cordero - U00200020 Centro Universitario de Plasencia	Firmado	07/02/2024 11:37:49
Observaciones		Página	12/27
Url De Verificación	https://uex09.unex.es/vfirma/code/28HIWbSFdPcHLT0SU+6sug==		
Normativa	Este informe tiene carácter de copia electrónica auténtica con validez y eficacia administrativa de ORIGINAL (art. 27 Ley 39/2015).		



	INFORME ANUAL DE LA TITULACIÓN DEL GRADO EN ADMINISTRACIÓN Y DIRECCIÓN DE EMPRESAS (PLASENCIA)		 Centro Universitario de Plasencia
	Curso: 2022-2023	PR/SO005_CUP_D001	

Tasa de éxito de las asignaturas de 4º. Curso 2022-2023

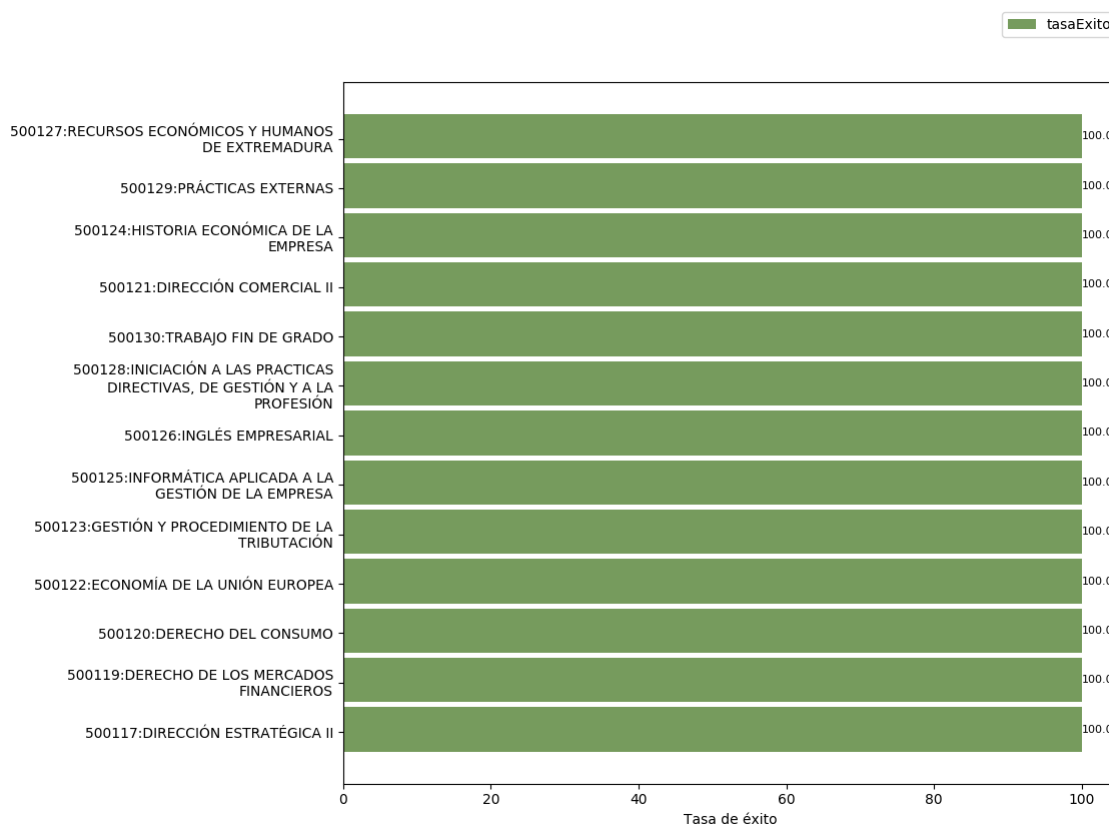

Reflexión sobre el indicador

Las tasas de éxito de las asignaturas de cuarto curso alcanzan el 100% en todas ellas, superando el 98,4% del curso pasado. Éste exitoso 100% refleja el alto grado de madurez y compromiso adquirido por los estudiantes en su último curso del Grado, así como la dedicación e implicación del profesorado para alcanzar los objetivos y competencias claves requeridas en la Titulación. Los resultados son, en consecuencia, acordes al ámbito temático y al entorno educativo en el que se inserta el Grado.

Código Seguro De Verificación	28HIWbSFdPcHLT0SU+6sug==	Estado	Fecha y hora
Firmado Por	Raquel Mayordomo Acevedo	Firmado	07/02/2024 11:43:32
	José Francisco Rangel Preciado	Firmado	07/02/2024 11:41:43
	Leticia Martín Cordero - U00200020 Centro Universitario de Plasencia	Firmado	07/02/2024 11:37:49
Observaciones		Página	13/27
Url De Verificación	https://uex09.unex.es/vfirma/code/28HIWbSFdPcHLT0SU+6sug==		
Normativa	Este informe tiene carácter de copia electrónica auténtica con validez y eficacia administrativa de ORIGINAL (art. 27 Ley 39/2015).		



2.3. Indicadores satisfacción de los usuarios

Los indicadores de satisfacción de los usuarios (estudiantes, docentes y personal técnico, de gestión y de administración y servicios) se miden con distinta periodicidad: algunos se miden anualmente y otros bienalmente.

2.3.1. Satisfacción con la actuación docente (OBIN_SU-001)

La escala de medida es 0-10.

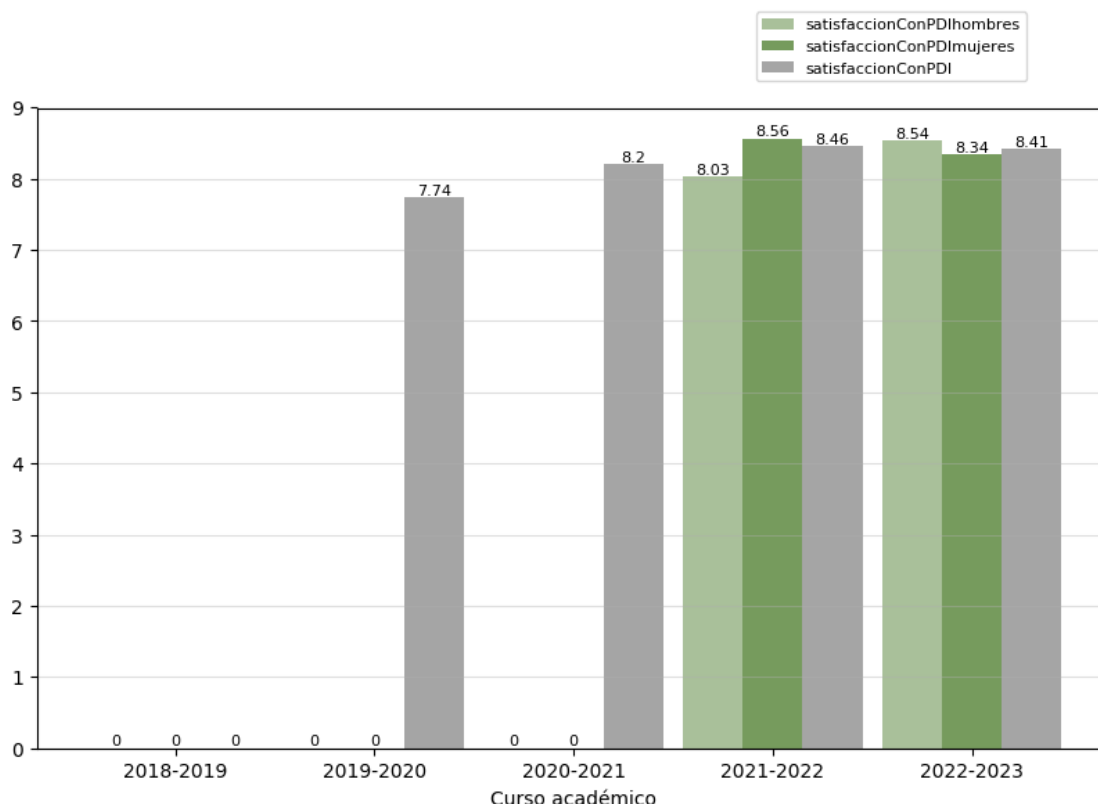

Reflexión sobre el indicador

En 2022-23 los estudiantes han valorado muy positivamente la actuación docente del claustro de profesores del Grado (8,41) y no se aprecia ninguna diferencia significativa por razón de sexo.

Podemos destacar que en los tres últimos cursos este indicador muestra resultados que se han mantenido siempre por encima de 8, habiendo pasado de 8,2 en el curso 2020-21 a alcanzar casi el 8,5 en los dos últimos cursos.

Código Seguro De Verificación	28HIWbSFdPcHLT0SU+6sug==	Estado	Fecha y hora
Firmado Por	Raquel Mayordomo Acevedo	Firmado	07/02/2024 11:43:32
	José Francisco Rangel Preciado	Firmado	07/02/2024 11:41:43
	Leticia Martín Cordero - U00200020 Centro Universitario de Plasencia	Firmado	07/02/2024 11:37:49
Observaciones		Página	14/27
Url De Verificación	https://uex09.unex.es/vfirma/code/28HIWbSFdPcHLT0SU+6sug==		
Normativa	Este informe tiene carácter de copia electrónica auténtica con validez y eficacia administrativa de ORIGINAL (art. 27 Ley 39/2015).		



2.3.2. Satisfacción con la titulación

Se presentan a continuación los indicadores de satisfacción con la titulación de los tres colectivos implicados. La escala de medida es 1-5:

- Satisfacción del alumnado con la titulación (OBIN_SU-004)
- Satisfacción del PDI con la titulación (OBIN_SU-005)
- Satisfacción del PTGAS con la gestión de las titulaciones del centro (OBIN_SU-006)

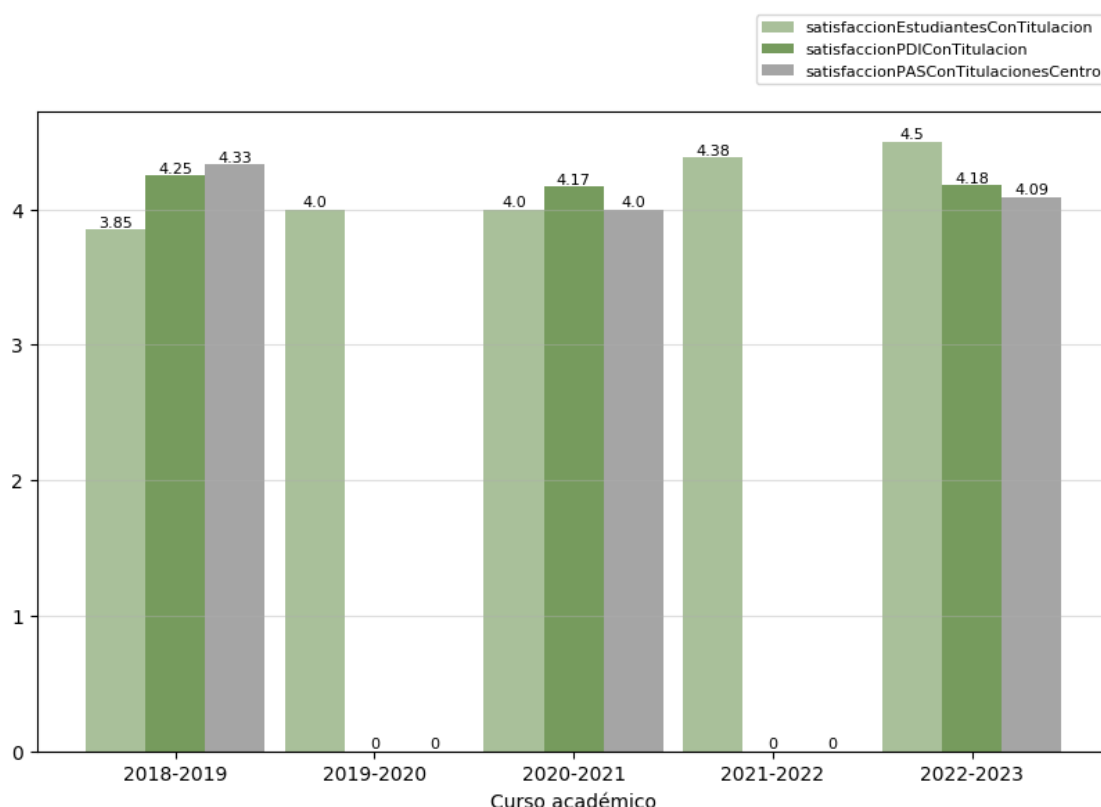

Reflexión sobre el indicador



Puede observarse una tendencia al alza respecto a la satisfacción del alumnado con la titulación (OBIN_SU-004), que aumenta curso a curso, pasando de un 3,85 en el curso académico 2018-2019 hasta el 4,5 en el 2022-2023. En todos los cursos el indicador supera los datos de la UEX.

Se incrementa levemente la satisfacción del PDI con la titulación (OBIN_SU-005) en relación al último curso del que se disponen datos, el 2020-21. De igual modo, todos los datos superan los de la UEX

La satisfacción del PTGAS (OBIN_SU-006) con la gestión de las titulaciones del centro para el 2022-2023, es la misma que la de la UEX, aunque en el curso 2020-2021 fuera ligeramente inferior.

Código Seguro De Verificación	28HIWbSFdPcHLT0SU+6sug==	Estado	Fecha y hora
Firmado Por	Raquel Mayordomo Acevedo	Firmado	07/02/2024 11:43:32
	José Francisco Rangel Preciado	Firmado	07/02/2024 11:41:43
	Leticia Martín Cordero - U00200020 Centro Universitario de Plasencia	Firmado	07/02/2024 11:37:49
Observaciones		Página	15/27
Uri De Verificación	https://uex09.unex.es/vfirma/code/28HIWbSFdPcHLT0SU+6sug==		
Normativa	Este informe tiene carácter de copia electrónica auténtica con validez y eficacia administrativa de ORIGINAL (art. 27 Ley 39/2015).		



	INFORME ANUAL DE LA TITULACIÓN DEL GRADO EN ADMINISTRACIÓN Y DIRECCIÓN DE EMPRESAS (PLASENCIA)		 Centro Universitario de Plasencia
	Curso: 2022-2023	PR/SO005_CUP_D001	

2.3.3. Satisfacción con los recursos (OBIN_SU-007)

La escala de medida es 1-5.

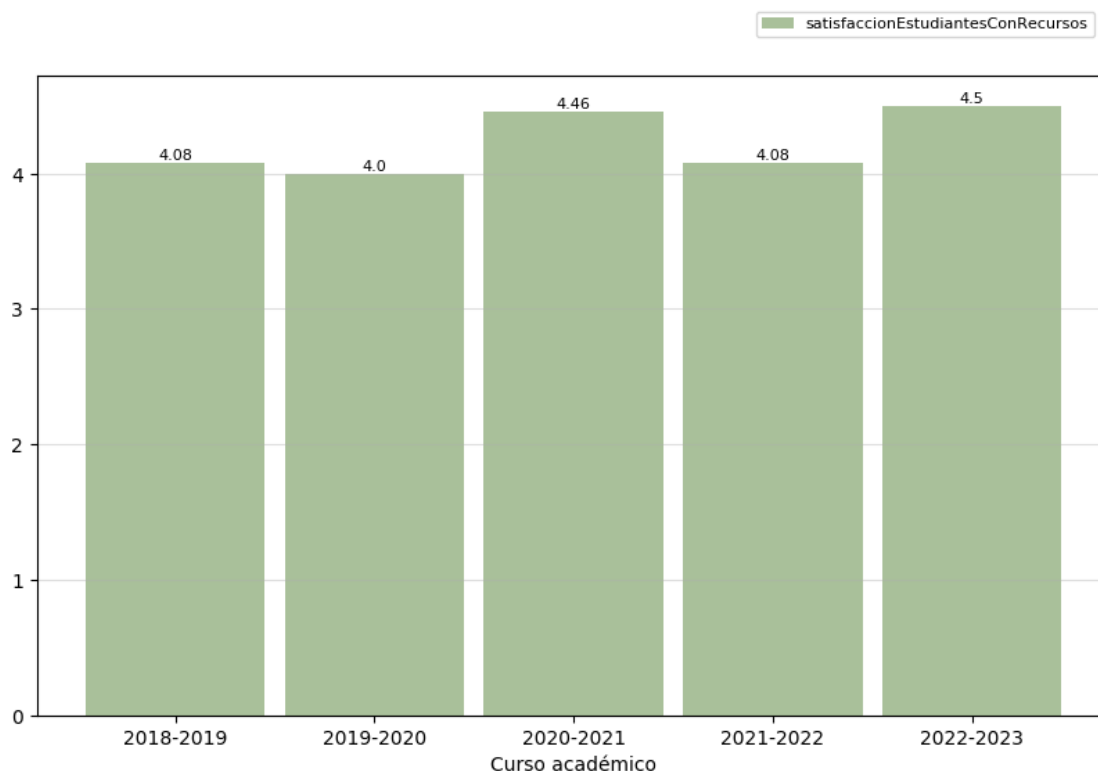



Reflexión sobre el indicador

La tasa de satisfacción de los recursos (OBIN_SU-007) en la serie histórica siempre ha estado por encima de 4 puntos sobre 5 posibles. Esto pone de relieve el proceso de mejora constante realizado por el Centro, además debemos resaltar que en el curso 2022-2023 se obtiene el valor máximo de la serie con un 4,5. Entendemos que esto puede estar potenciado por la participación del alumnado del Grado en las distintas comisiones del centro que hacen que se produzca una comunicación más fluida de las necesidades que detectan.

Código Seguro De Verificación	28HIWbSFdPcHLT0SU+6sug==	Estado	Fecha y hora
Firmado Por	Raquel Mayordomo Acevedo	Firmado	07/02/2024 11:43:32
	José Francisco Rangel Preciado	Firmado	07/02/2024 11:41:43
	Leticia Martín Cordero - U00200020 Centro Universitario de Plasencia	Firmado	07/02/2024 11:37:49
Observaciones		Página	16/27
Url De Verificación	https://uex09.unex.es/vfirma/code/28HIWbSFdPcHLT0SU+6sug==		
Normativa	Este informe tiene carácter de copia electrónica auténtica con validez y eficacia administrativa de ORIGINAL (art. 27 Ley 39/2015).		



	INFORME ANUAL DE LA TITULACIÓN DEL GRADO EN ADMINISTRACIÓN Y DIRECCIÓN DE EMPRESAS (PLASENCIA)		 Centro Universitario de Plasencia
	Curso: 2022-2023	PR/SO005_CUP_D001	

2.4. Indicadores de proceso académico

2.4.1. Personas egresadas (OBIN_PA-005)

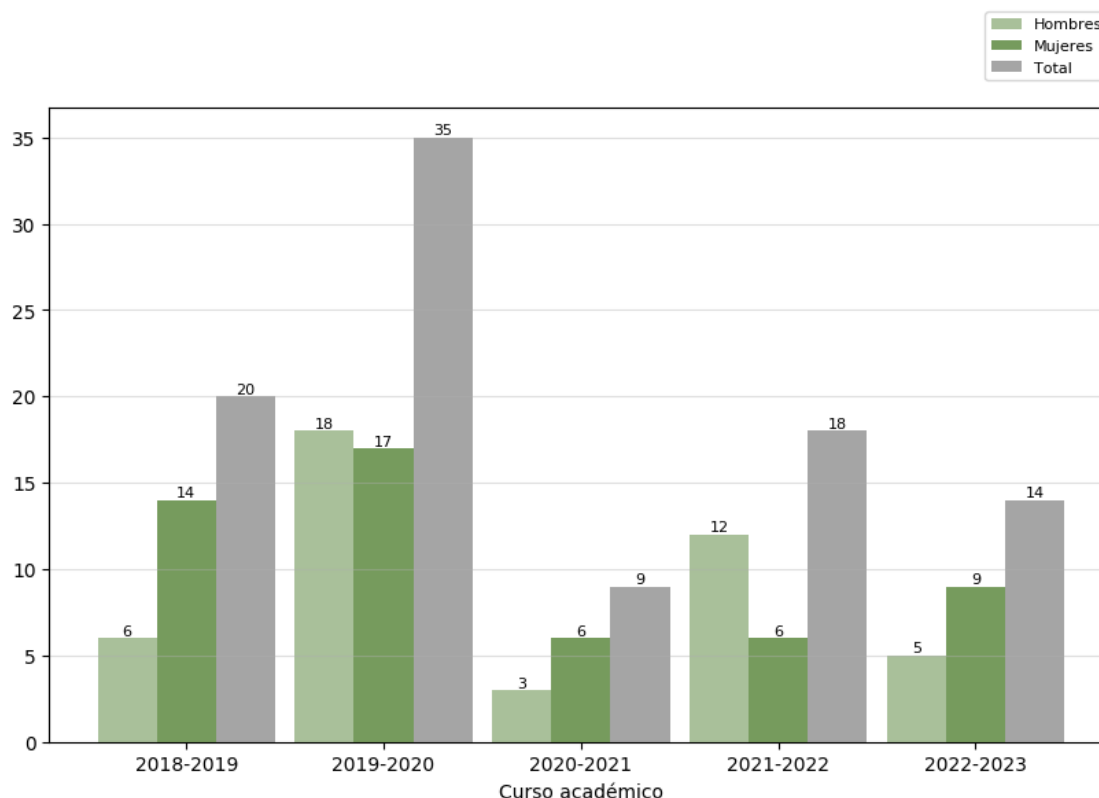

Reflexión sobre el indicador



En las diferentes convocatorias de exámenes del curso 2022-23, han presentado y superado el Trabajo Fin de Grado 14 estudiantes, por lo que los egresados de este curso han sido 14.

Diferenciando por sexo (5 hombres y 9 mujeres), el número de mujeres ha sido casi el doble que el de hombres y, en este sentido se observa un cambio con respecto al curso anterior en el que los egresados fueron el doble que las egresadas.

En el informe de inserción laboral de los egresados, elaborado por la UTEC en 2023, disponible en <https://www.unex.es/organizacion/servicios-universitarios/unidades/utec/funciones/insercion-laboral> se observa que los egresados de ADE del Centro Universitario de Plasencia consideran que las capacidades y competencias que han adquirido con el título han sido muy adecuadas para el ejercicio de su profesión (media del 8,09).

Código Seguro De Verificación	28HIWbSFdPcHLT0SU+6sug==	Estado	Fecha y hora
Firmado Por	Raquel Mayordomo Acevedo	Firmado	07/02/2024 11:43:32
	José Francisco Rangel Preciado	Firmado	07/02/2024 11:41:43
	Leticia Martín Cordero - U00200020 Centro Universitario de Plasencia	Firmado	07/02/2024 11:37:49
Observaciones		Página	17/27
Url De Verificación	https://uex09.unex.es/vfirma/code/28HIWbSFdPcHLT0SU+6sug==		
Normativa	Este informe tiene carácter de copia electrónica auténtica con validez y eficacia administrativa de ORIGINAL (art. 27 Ley 39/2015).		



	INFORME ANUAL DE LA TITULACIÓN DEL GRADO EN ADMINISTRACIÓN Y DIRECCIÓN DE EMPRESAS (PLASENCIA)		 Centro Universitario de Plasencia
	Curso: 2022-2023	PR/SO005_CUP_D001	

2.4.2. Ratio de estudiantes por docente (OBIN_PA-010)

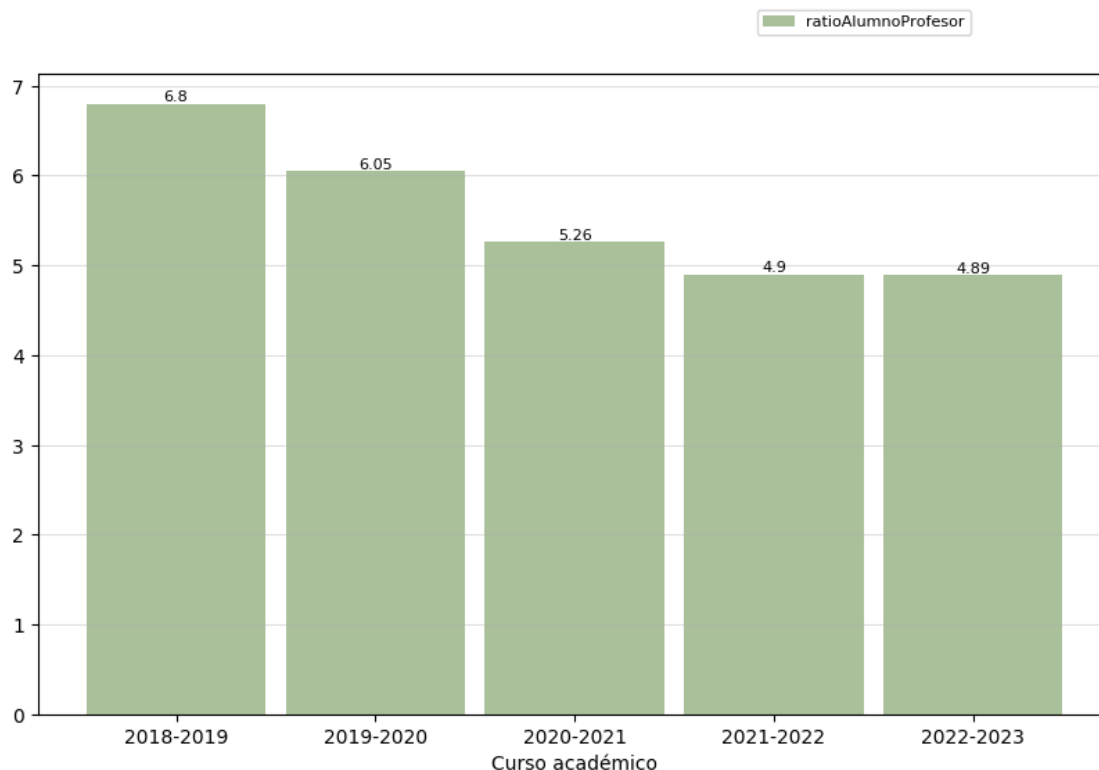

Reflexión sobre el indicador



El ratio de estudiantes asignado a cada docente, ha disminuido paulatinamente desde el curso 2018/2019 hasta el 2022-2023. Esta bajada se explica por dos motivos: el descenso de la tasa de natalidad, en todo el territorio español, que comenzó a finales de los 90 y que se mantiene a la baja desde el 2008 y, por otra parte, el aumento en la oferta educativa de nuevos Grados y dobles Grados a los que los estudiantes pueden acceder en los últimos años.

Desde el Grado en ADE, somos conscientes de esta situación y estamos comprometidos en ofrecer una enseñanza de calidad y mejora continua, trabajando por su difusión en el ámbito educativo de los centros de Bachillerato y FP, y a través de las jornadas de puertas abiertas. Esta política de difusión ha logrado frenar el descenso que, como puede apreciarse, se mantiene prácticamente estable en los dos últimos años (4,9 y 4,89 para los cursos 21-22 y 22-23 respectivamente).

Cabe resaltar que la disminución del indicador OBIN_PA-010, ha favorecido las relaciones en el ámbito académico del profesor/estudiante, siendo aprovechado ésta como una fortaleza.

Código Seguro De Verificación	28HIWbSFdPcHLT0SU+6sug==	Estado	Fecha y hora
Firmado Por	Raquel Mayordomo Acevedo	Firmado	07/02/2024 11:43:32
	José Francisco Rangel Preciado	Firmado	07/02/2024 11:41:43
	Leticia Martín Cordero - U00200020 Centro Universitario de Plasencia	Firmado	07/02/2024 11:37:49
Observaciones		Página	18/27
Url De Verificación	https://uex09.unex.es/vfirma/code/28HIWbSFdPcHLT0SU+6sug==		
Normativa	Este informe tiene carácter de copia electrónica auténtica con validez y eficacia administrativa de ORIGINAL (art. 27 Ley 39/2015).		



	INFORME ANUAL DE LA TITULACIÓN DEL GRADO EN ADMINISTRACIÓN Y DIRECCIÓN DE EMPRESAS (PLASENCIA)		 Centro Universitario de Plasencia
	Curso: 2022-2023	PR/SO005_CUP_D001	

3. Valoración del título (criterios y directrices)

3.1. Criterio 1. Desarrollo y despliegue del plan de estudios³

	Se ajusta totalmente	No se ajusta totalmente
1.1. La implantación de los diferentes módulos/materias/asignaturas, los centros y modalidades del título se ajustan a lo establecido en la memoria verificada o sus posteriores modificaciones.	X	
1.2. El número de plazas de nuevo ingreso respeta lo establecido en la memoria verificada vigente para cada curso académico.	X	
1.3. El título cuenta con mecanismos de coordinación docente que permiten tanto una adecuada asignación de la carga de trabajo del estudiante como una adecuada planificación temporal, asegurando la adquisición de los resultados de aprendizaje.	X	
1.4. Los criterios de admisión aplicados permiten que los estudiantes tengan el perfil de ingreso adecuado para iniciar estos estudios y se ajustan a lo establecido en la memoria verificada.	X	
1.5. La aplicación de la normativa de reconocimiento de créditos se realiza de manera adecuada y los supuestos de reconocimiento aplicados están contemplados en la memoria verificada.	X	
1.6. En su caso, la inclusión de mención dual, la incorporación de estructuras curriculares específicas y de innovación docente, o de programas académicos con recorridos sucesivos, se han desarrollado de forma adecuada y de acuerdo con las condiciones establecidas en la memoria verificada.		



Reflexión sobre el desarrollo y despliegue del plan de estudios

1.1. El plan formativo está actualizado y se ha implantado de acuerdo con lo establecido en la Memoria verificada.
1.2. El número de estudiantes matriculados de nuevo ingreso no supera las plazas establecidas en la Memoria verificada (75 plazas).

³ Se puede incluir una reflexión sobre todas las dimensiones, pero es necesario valorar aquellas en las que se ha marcado la opción "no se ajusta totalmente".

Código Seguro De Verificación	28HIWbSFdPcHLT0SU+6sug==	Estado		Fecha y hora	
Firmado Por	Raquel Mayordomo Acevedo	Firmado		07/02/2024 11:43:32	
	José Francisco Rangel Preciado	Firmado		07/02/2024 11:41:43	
	Leticia Martín Cordero - U00200020 Centro Universitario de Plasencia	Firmado		07/02/2024 11:37:49	
Observaciones		Página		19/27	
Uri De Verificación	https://uex09.unex.es/vfirma/code/28HIWbSFdPcHLT0SU+6sug==				
Normativa	Este informe tiene carácter de copia electrónica auténtica con validez y eficacia administrativa de ORIGINAL (art. 27 Ley 39/2015).				



	INFORME ANUAL DE LA TITULACIÓN DEL GRADO EN ADMINISTRACIÓN Y DIRECCIÓN DE EMPRESAS (PLASENCIA)		 Centro Universitario de Plasencia
	Curso: 2022-2023	PR/SO005_CUP_D001	

1.3. El título dispone de mecanismos adecuados para la coordinación docente entre asignaturas. La coordinación es responsabilidad de los Departamentos con docencia en el título, de las Comisiones de Calidad de la Titulación en cada Centro donde se imparte el Grado en ADE y de la Comisión de Calidad Intercentros del Grado (CCI). Se han puesto en marcha mecanismos de coordinación tanto vertical como horizontal en las asignaturas del Grado. Las Comisiones de Calidad han sido responsables de ejecutar las directrices de coordinación. Los Departamentos nombran (entre los profesores que imparten las asignaturas en todos los Centros) a los responsables de coordinación de cada asignatura. Estos coordinadores consensuan y elaboran las guías docentes (fichas 12a) que son comunes para los Centros donde se imparte la misma asignatura y que son validadas por la Comisión de Calidad Intercentros. Igualmente, en nuestro Centro existen los profesores coordinadores de los semestres por cada curso de la titulación (1º, 2º, 3º y 4º), que se encargan de coordinar la docencia de los profesores que imparten las asignaturas en el semestre y de consensuar la agenda del estudiante para evitar solapamientos de actividades, exámenes parciales, etc. Además, para la coordinación de la titulación, el claustro de profesores se ha reunido dos veces a lo largo del curso.

1.4. Se cumple la normativa de acceso, tanto para los estudiantes que acceden a través de ciclos específicos y EBAU, como para los mayores de 45 años. Cabe destacar que no hay nota de corte para acceder a estos estudios.



1.5. La aplicación de la normativa de reconocimiento de créditos se realiza de forma adecuada, pudiendo obtenerse reconocimientos de créditos por estudios universitarios oficiales, por experiencia laboral o profesional, por estudios superiores no universitarios y por otras actividades (culturales, deportivas, de representación estudiantil, solidarias o de cooperación), todo ello conforme al acuerdo adoptado por el Consejo de Gobierno por el que se aprueba la normativa de reconocimiento y transferencia de créditos en la UEx.

La Comisión de Calidad Intercentros es la encargada de supervisar y autorizar los reconocimientos de créditos de las asignaturas de la titulación. En este curso 2022-2023 se han resuelto las solicitudes presentadas por 14 estudiantes del grado en ADE del Centro: 4 por estudios universitarios (de los que 2 han sido traslados de expedientes), 9 por ciclos formativos y 1 por experiencia laboral acreditada.

1.6. No es procedente la valoración de este ítem en este grado.

Código Seguro De Verificación	28HIWbSFdPcHLT0SU+6sug==	Estado	Fecha y hora
Firmado Por	Raquel Mayordomo Acevedo	Firmado	07/02/2024 11:43:32
	José Francisco Rangel Preciado	Firmado	07/02/2024 11:41:43
	Leticia Martín Cordero - U00200020 Centro Universitario de Plasencia	Firmado	07/02/2024 11:37:49
Observaciones		Página	20/27
Uri De Verificación	https://uex09.unex.es/vfirma/code/28HIWbSFdPcHLT0SU+6sug==		
Normativa	Este informe tiene carácter de copia electrónica auténtica con validez y eficacia administrativa de ORIGINAL (art. 27 Ley 39/2015).		



	INFORME ANUAL DE LA TITULACIÓN DEL GRADO EN ADMINISTRACIÓN Y DIRECCIÓN DE EMPRESAS (PLASENCIA)		 Centro Universitario de Plasencia
	Curso: 2022-2023	PR/SO005_CUP_D001	

3.2. Criterio 2. Información y transparencia

	Se ajusta totalmente	No se ajusta totalmente
2.1. Las personas responsables del título publican información adecuada y actualizada sobre el carácter oficial del mismo, su desarrollo y sus resultados, incluyendo la relativa a los procesos de seguimiento y acreditación.	X	
2.2. Los estudiantes matriculados en el título tienen acceso en el momento oportuno a la información relevante del plan de estudios y de los resultados de aprendizaje previstos.	X	

Reflexión sobre la información y transparencia



<p>2.1. Existe un Proceso de publicación de información sobre las titulaciones del Centro Universitario de Plasencia (P/ES006_CUP_D001) que decide qué información sobre las titulaciones se debe publicar para sus grupos de interés y de qué forma, y el modo en el que la publica y la revisa. En el curso 2022-2023 se ha cumplido con el proceso y se ha publicado el 100 % de la información. Además, se han establecido vías que potencian la comunicación de los resultados, como son las redes sociales del Centro.</p> <p>2.2. La publicación de la información comienza antes del primer periodo de matrícula de cada curso académico. El plazo concreto de publicación de la información está establecido, para cada información, en el Plan de Publicación de la Información sobre Titulaciones. El Centro considera una obligación propia mantener informados a los grupos de interés sobre sus programas formativos, su desarrollo y sus resultados, por lo que publica y revisa periódicamente la información correspondiente. Para ello se tienen en cuenta las directrices establecidas al respecto por el Vicerrectorado responsable de la Calidad.</p>
--

3.3. Criterio 3. Garantía de calidad, revisión y mejora

	Se ajusta totalmente	No se ajusta totalmente
3.1. La información obtenida a través de los diferentes procedimientos para la revisión y mejora del título es analizada y fruto de este análisis se establecen, en su caso, las acciones de mejora oportunas.	X	

Código Seguro De Verificación	28HIWbSFdPcHLT0SU+6sug==	Estado	Fecha y hora
Firmado Por	Raquel Mayordomo Acevedo	Firmado	07/02/2024 11:43:32
	José Francisco Rangel Preciado	Firmado	07/02/2024 11:41:43
	Leticia Martín Cordero - U00200020 Centro Universitario de Plasencia	Firmado	07/02/2024 11:37:49
Observaciones		Página	21/27
Url De Verificación	https://uex09.unex.es/vfirma/code/28HIWbSFdPcHLT0SU+6sug==		
Normativa	Este informe tiene carácter de copia electrónica auténtica con validez y eficacia administrativa de ORIGINAL (art. 27 Ley 39/2015).		



	INFORME ANUAL DE LA TITULACIÓN DEL GRADO EN ADMINISTRACIÓN Y DIRECCIÓN DE EMPRESAS (PLASENCIA)		 Centro Universitario de Plasencia
	Curso: 2022-2023	PR/SO005_CUP_D001	

Reflexión sobre la garantía de calidad, revisión y mejora

<p>El Centro Universitario de Plasencia cuenta con una Comisión de Aseguramiento Interno de Calidad (SAIC) y una Comisión de Calidad de cada una de las titulaciones.</p> <p>En relación con la reflexión sobre calidad, revisión y mejora, cada año se elaboran dos documentos:</p> <p>Por un lado, la Memoria anual del plan de objetivos y política de calidad, por el responsable del SAIC (P/ES004_CUP_D005) donde se establece el plan de objetivos, se revisan y se elaboran propuestas de mejora.</p> <p>Además, la Comisión de Calidad de la titulación elabora el Informe anual (PR/SO005_CUP-D001-1209) donde se analiza y reflexiona sobre el cumplimiento del plan de mejoras del curso precedente y se elabora el plan de mejoras para el próximo curso académico.</p> <p>En el curso 2022-2023 se ha cumplido con el proceso.</p>
--

3.4. Criterio 4. Personal académico y personal de apoyo a la docencia



	Se ajusta totalmente	No se ajusta totalmente
4.1. El personal académico vinculado al título es suficiente y adecuado a sus características, al número de estudiantes y se ajusta a lo establecido en la memoria verificada.	x	
4.2. El personal de apoyo que participa en las actividades formativas es suficiente, soporta adecuadamente la actividad docente del personal académico vinculado al título y se ajusta a lo previsto en la memoria verificada.	x	

Reflexión sobre el personal académico y personal de apoyo a la docencia

<p>4.1. El personal académico que imparte docencia, en el Grado en ADE, es suficiente, cumple y se adecúa a las características particulares del título, al número de estudiantes y a los requisitos que se establecen en la Memoria verificada para la titulación.</p> <p>4.2. Dadas las características particulares del grado en ADE no es necesaria la participación de personal de apoyo.</p>
--

Código Seguro De Verificación	28HIWbSFdPcHLT0SU+6sug==	Estado	Fecha y hora
Firmado Por	Raquel Mayordomo Acevedo	Firmado	07/02/2024 11:43:32
	José Francisco Rangel Preciado	Firmado	07/02/2024 11:41:43
	Leticia Martín Cordero - U00200020 Centro Universitario de Plasencia	Firmado	07/02/2024 11:37:49
Observaciones		Página	22/27
Url De Verificación	https://uex09.unex.es/vfirma/code/28HIWbSFdPcHLT0SU+6sug==		
Normativa	Este informe tiene carácter de copia electrónica auténtica con validez y eficacia administrativa de ORIGINAL (art. 27 Ley 39/2015).		



	INFORME ANUAL DE LA TITULACIÓN DEL GRADO EN ADMINISTRACIÓN Y DIRECCIÓN DE EMPRESAS (PLASENCIA)		 Centro Universitario de Plasencia
	Curso: 2022-2023	PR/SO005_CUP_D001	

3.5. Criterio 5. Recursos para el aprendizaje



	Se ajusta totalmente	No se ajusta totalmente
5.1. Los recursos materiales (aulas y su equipamiento, espacios de trabajo y estudio, laboratorios, talleres y espacios experimentales, bibliotecas, etc.) se adecuan al número de estudiantes y a las actividades formativas y de evaluación programadas en el título.	X	
5.2. Los servicios de apoyo y orientación académica, profesional y para la movilidad puestos a disposición del estudiantado una vez matriculados, se ajustan a las competencias y modalidad del título y facilitan el proceso de enseñanza-aprendizaje.	X	
5.3. En el caso de que el título contemple la realización de prácticas externas, éstas se han planificado según lo previsto en la memoria verificada y son adecuadas para la adquisición de las competencias del título.	X	

Reflexión sobre los recursos para el aprendizaje

<p>5.1. El porcentaje de satisfacción de los estudiantes con respecto a los recursos materiales (OBIN_SU-007) tales como el equipamiento de aulas, espacios para realizar trabajos y estudio, disponibilidad de laboratorios, talleres y espacios experimentales, bibliotecas, etc., ha crecido con respecto al año anterior aproximadamente medio punto, pasando del 4,1% al 4,5%. El Centro cuenta, desde sus inicios, con espacios suficientes y adecuados para el desarrollo de las actividades formativas y de evaluación programadas en la titulación.</p>
<p>5.2 Durante el curso 2022-2023 un total de 66 estudiantes y 12 profesores han formado parte del Plan de Orientación al Estudiante (POE), lo que supone un 75% de los estudiantes matriculados y un 66,66% del profesorado. Los estudiantes adscritos al plan han podido participar en un total de 24 talleres/actividades de diferente índole, que han sido programados desde la óptica de un beneficio global para el alumnado y se ajustan a las competencias de la titulación.</p>
<p>5.3. Las prácticas externas han sido planificadas según lo previsto en la normativa y son las adecuadas para que el estudiante adquiera las competencias claves del título. La comisión de calidad no tiene constancia de reclamaciones durante el presente curso.</p>

Código Seguro De Verificación	Estado	Fecha y hora
28HIWbSFdPcHLT0SU+6sug==	Firmado	07/02/2024 11:43:32
Firmado Por	Firmado	07/02/2024 11:41:43
Raquel Mayordomo Acevedo	Firmado	07/02/2024 11:37:49
José Francisco Rangel Preciado		
Leticia Martín Cordero - U00200020 Centro Universitario de Plasencia		
Observaciones	Página	23/27
Uri De Verificación	https://uex09.unex.es/vfirma/code/28HIWbSFdPcHLT0SU+6sug==	
Normativa	Este informe tiene carácter de copia electrónica auténtica con validez y eficacia administrativa de ORIGINAL (art. 27 Ley 39/2015).	



	INFORME ANUAL DE LA TITULACIÓN DEL GRADO EN ADMINISTRACIÓN Y DIRECCIÓN DE EMPRESAS (PLASENCIA)		 Centro Universitario de Plasencia
	Curso: 2022-2023	PR/SO005_CUP_D001	

3.6. Criterio 6. Resultados de aprendizaje



	Se ajusta totalmente	No se ajusta totalmente
6.1. Adecuación de las actividades formativas, sus metodologías docentes, y los sistemas de evaluación para que el estudiantado pueda alcanzar los resultados de aprendizaje previstos en la titulación y en las materias/asignaturas, incluidos los trabajos fin de titulación.	X	
6.2. Los resultados de aprendizaje alcanzados satisfacen los objetivos del programa formativo y se adecuan a su nivel del MECES.	X	

Reflexión sobre los resultados de aprendizaje

<p>6.1. Desde la Comisión de Calidad del Grado en ADE no se ha detectado evidencia que los resultados de aprendizajes no hayan sido los previstos en la titulación, por lo que tampoco se ha detectado que las actividades formativas, metodologías docentes ni los sistemas de evaluación no se ajusten a los resultados previstos de aprendizaje. En este curso se comprobó que el sistema de planificación y verificación del cumplimiento de los resultados de aprendizaje establecidos por la Universidad de Extremadura ha validado su adecuación. Los departamentos correspondientes aprobaron todos los apartados y la Comisión de Calidad del Grado del Centro Universitario de Plasencia y la Comisión Intercentros del Grado de Administración y Dirección de Empresas de la Universidad de Extremadura verificaron el cumplimiento de los indicadores. Desde hace unos cursos se ha introducido en el Grado la obligación al profesorado de publicar la Agenda del Estudiante por curso y semestre, herramienta que implica una constante verificación y ajuste de la programación de las asignaturas.</p> <p>Se ha realizado un claustro de profesores en cada semestre, en los que se ha verificado el cumplimiento de la Agenda.</p> <p>6.2. Los planes docentes recogen en sus competencias todos los elementos contemplados en el Nivel 2 de MECES, correspondiente al nivel académico de Grado.</p>

Código Seguro De Verificación	28HIWbSFdPcHLT0SU+6sug==	Estado	Fecha y hora
Firmado Por	Raquel Mayordomo Acevedo	Firmado	07/02/2024 11:43:32
	José Francisco Rangel Preciado	Firmado	07/02/2024 11:41:43
	Leticia Martín Cordero - U00200020 Centro Universitario de Plasencia	Firmado	07/02/2024 11:37:49
Observaciones		Página	24/27
Url De Verificación	https://uex09.unex.es/vfirma/code/28HIWbSFdPcHLT0SU+6sug==		
Normativa	Este informe tiene carácter de copia electrónica auténtica con validez y eficacia administrativa de ORIGINAL (art. 27 Ley 39/2015).		



	INFORME ANUAL DE LA TITULACIÓN DEL GRADO EN ADMINISTRACIÓN Y DIRECCIÓN DE EMPRESAS (PLASENCIA)		 Centro Universitario de Plasencia
	Curso: 2022-2023	PR/SO005_CUP_D001	

3.7. Criterio 7. Indicadores de rendimiento y egreso



	Se ajusta totalmente	No se ajusta totalmente
7.1. Las personas responsables del título analizan los resultados de los diferentes indicadores de rendimiento del mismo y, en su caso, establecen las acciones de mejora que traten de mejorar dichos indicadores.	X	
7.2. Los perfiles de egreso definidos y su despliegue en el plan de estudios mantienen su relevancia y están actualizados según los requisitos de su ámbito académico, científico y profesional.	X	
7.3. Actuaciones y resultados relacionados con la empleabilidad e inserción laboral de los estudiantes y personas egresadas del título.	X	

Reflexión sobre los indicadores de rendimiento y egreso

<p>7.1. Los principales indicadores se ajustan a lo previsto en la Memoria del Grado, cada año se hacen planes de mejora que también quedan reflejados en las memorias anuales.</p> <p>7.2. El perfil de egresado mantiene su relevancia y se encuentra actualizado, si nos remitimos a los últimos datos ofrecidos, sobre egresados y empleabilidad por la Universidad de Extremadura podemos comprobar que la empleabilidad de los egresados del Grado de Administración de Empresas para el Centro Universitario de Plasencia, son muy buenos. El 91,61% de los egresados durante el curso 2018-2019 han trabajado alguna vez desde la finalización de sus estudios y los que han pasado por el mundo laboral indican en un 75% volverían a realizar el mismo grado en la misma Universidad; el 50% ha tenido alguna experiencia laboral mientras que realizaba el grado. El número de meses desde la terminación del grado y la obtención de un empleo se sitúa en 2,09. Un 75,7% indica que el título fue requisito para la obtención del empleo. Todos los datos muestran que los contenidos y prácticas del Grado se encuentran actualizados con la realidad económica existente.</p> <p>7.3. La reflexión del punto anterior indica que las actuaciones que se están llevando a cabo para la empleabilidad de los egresados del Grado son adecuadas. En este punto hay que indicar que desde el Plan de Orientación al Estudiante se han realizado charlas y seminarios orientados a fomentar el emprendimiento por parte del alumnado.</p>

Código Seguro De Verificación	28HIWbSFdPcHLT0SU+6sug==	Estado	Fecha y hora
Firmado Por	Raquel Mayordomo Acevedo	Firmado	07/02/2024 11:43:32
	José Francisco Rangel Preciado	Firmado	07/02/2024 11:41:43
	Leticia Martín Cordero - U00200020 Centro Universitario de Plasencia	Firmado	07/02/2024 11:37:49
Observaciones		Página	25/27
Uri De Verificación	https://uex09.unex.es/vfirma/code/28HIWbSFdPcHLT0SU+6sug==		
Normativa	Este informe tiene carácter de copia electrónica auténtica con validez y eficacia administrativa de ORIGINAL (art. 27 Ley 39/2015).		



	INFORME ANUAL DE LA TITULACIÓN DEL GRADO EN ADMINISTRACIÓN Y DIRECCIÓN DE EMPRESAS (PLASENCIA)		 Centro Universitario de Plasencia
	Curso: 2022-2023	PR/SO005_CUP_D001	

4. Plan de mejoras

4.1. Cumplimiento del plan de mejoras del curso anterior



Valorar el nivel de cumplimiento del plan de mejoras del curso anterior teniendo en cuenta los informes de seguimiento, los informes de acreditación y las acciones realizadas. Es preciso detallar las actividades desarrolladas para abordar la acción de mejora.

	Acción de Mejora	¿Implantación?			Observaciones
		Sí	Parcialmente	No	
1	Facilitar la consecución de los objetivos formativos y adquisición de las competencias del título	X			1. Reunión de la Comisión de Calidad para la revisión de indicadores 2. Elaboración de la Memoria Anual de Calidad del Grado. A través del Plan de Orientación al Estudiante se han reforzado con talleres, seminarios y charlas la adquisición de competencias transversales y habilidades profesionales.
2	Impulsar la coordinación horizontal y vertical entre profesorado y asignaturas del título.	X			En el seguimiento de la Agenda del Estudiante por los coordinadores de semestre no se ha detectado ninguna incidencia. Se ha evaluado periódicamente el grado de cumplimiento de la Agenda en las reuniones del claustro de profesores que se han realizado durante el curso.
3	Mejorar la visibilidad externa e interna del Grado	X			Durante este curso académico se han realizado visitas a Centros Educativos que imparten bachillerato y formación profesional de la familia de administración, incrementándose el número de actividades de difusión. Se ha mejorado la visibilidad del Centro en las redes sociales, aumentando el número de publicaciones en las que se ofrece información del Grado. Se han actualizado los videos promocionales y los dípticos de la titulación. El profesorado del grado se ha involucrado en todas las actividades de difusión que se han realizado desde el Centro y la Universidad como son las ferias educativas y jornadas de puertas abiertas. Además, al encontrarnos durante este curso en la celebración del 25 aniversario del Centro se han realizado acciones específicas que han mejorado la visibilidad externa del grado.

Página 26 de 27

Código Seguro De Verificación	28HIWbSFdPcHLT0SU+6sug==	Estado	Fecha y hora
Firmado Por	Raquel Mayordomo Acevedo	Firmado	07/02/2024 11:43:32
	José Francisco Rangel Preciado	Firmado	07/02/2024 11:41:43
	Leticia Martín Cordero - U00200020 Centro Universitario de Plasencia	Firmado	07/02/2024 11:37:49
Observaciones		Página	26/27
Url De Verificación	https://uex09.unex.es/vfirma/code/28HIWbSFdPcHLT0SU+6sug==		
Normativa	Este informe tiene carácter de copia electrónica auténtica con validez y eficacia administrativa de ORIGINAL (art. 27 Ley 39/2015).		



	INFORME ANUAL DE LA TITULACIÓN DEL GRADO EN ADMINISTRACIÓN Y DIRECCIÓN DE EMPRESAS (PLASENCIA)		 Centro Universitario de Plasencia
	Curso: 2022-2023	PR/SO005_CUP_D001	

4	Impulsar la participación del profesorado en actividades de innovación docente.	X	<p>El número de profesores del grado que ha participado en proyectos de innovación docente es de 10 profesores, lo que supone un 63% del profesorado. Se han desarrollado cuatro proyectos, de los cuales 2 han sido dirigidos por profesorado perteneciente al Grado.</p> <p>Los Grupos de Innovación docente en los que participan el profesorado del grado han realizado autoformación específica. Tres talleres se han realizado en el Centro tal y como recoge su Memoria. Ocho profesores del grado han participado en formación docente a través del SOFD de la Universidad de Extremadura, lo que representa un 50% del profesorado.</p>
---	---	---	--

4.2. Plan de mejoras para el próximo curso

El plan de mejoras debe elaborarse teniendo en cuenta las valoraciones realizadas a lo largo de este informe, los informes de seguimiento y los informes de acreditación.

	Acción de Mejora (descripción)	Responsable de la ejecución	Plazo o momento de ejecución	Observaciones
1	Facilitar la consecución de los objetivos formativos y adquisición de las competencias del título	Comisión de Calidad del grado.	Curso 2023-2024.	
2	Impulsar la coordinación horizontal y vertical entre profesorado y asignaturas del título. Evaluar periódicamente el grado de cumplimiento de la Agenda del estudiante, en las reuniones del claustro de profesores que se realicen durante el curso.	Comisión de Calidad del grado. Coordinadores de semestre y claustro de profesores.	Curso 2023-2024.	
3	Mejorar la visibilidad externa e interna del Grado: <ul style="list-style-type: none"> • Aumentando la participación de profesores y alumnos en la difusión de la titulación. • Realizando nuevos videos de la titulación y trípticos informativos 	Subdirección de Difusión, Divulgación y Extensión Universitaria.	Curso 2023-2024.	
4	Impulsar la participación del profesorado en actividades de innovación.	Subdirección de Difusión, Divulgación y Extensión Universitaria.	Curso 2023-2024.	
5	Incluir dentro de nuevos proyectos de innovación docente talleres de formación del profesorado a través del SOFD.	Profesorado del Grado.	Curso 2023-2024.	

Página 27 de 27

Código Seguro De Verificación	28HIWbSFdPcHLT0SU+6sug==	Estado	Fecha y hora
Firmado Por	Raquel Mayordomo Acevedo	Firmado	07/02/2024 11:43:32
	José Francisco Rangel Preciado	Firmado	07/02/2024 11:41:43
	Leticia Martín Cordero - U00200020 Centro Universitario de Plasencia	Firmado	07/02/2024 11:37:49
Observaciones		Página	27/27
Uri De Verificación	https://uex09.unex.es/vfirma/code/28HIWbSFdPcHLT0SU+6sug==		
Normativa	Este informe tiene carácter de copia electrónica auténtica con validez y eficacia administrativa de ORIGINAL (art. 27 Ley 39/2015).		

